

AVTAKBAR PARTIAL TANNPROTESE

*Asbjørn Jokstad
Institutt for klinisk odontologi
Universitetet i Tromsø*

Partial Tannprotese

Feste



Metall



Prefabrikert
tann

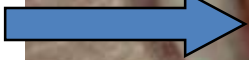

Akryl

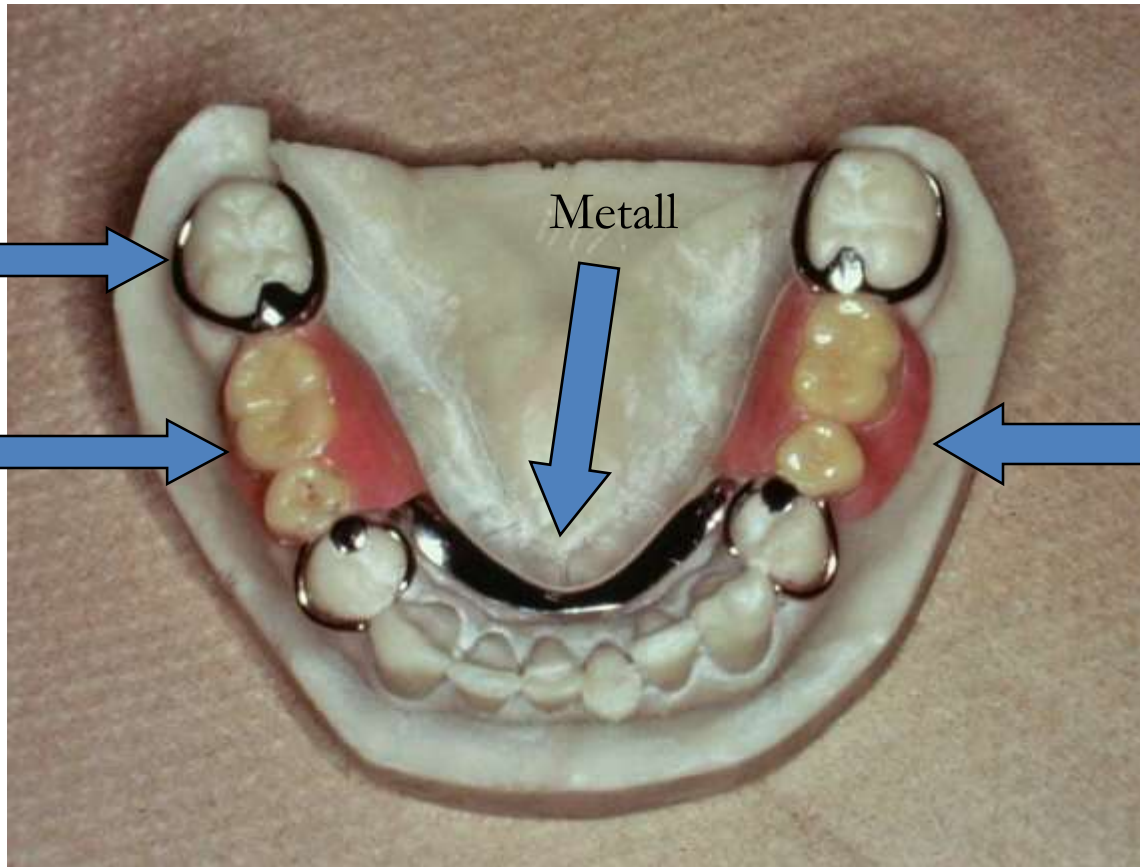

Støpt Partial Protese - komponenter

Inkluderer:

1. Barr (Major connector)
2. Forbindelses-element (Minor connectors)
3. Opplegg (Rests)
4. Klammer (Clasp assembly)

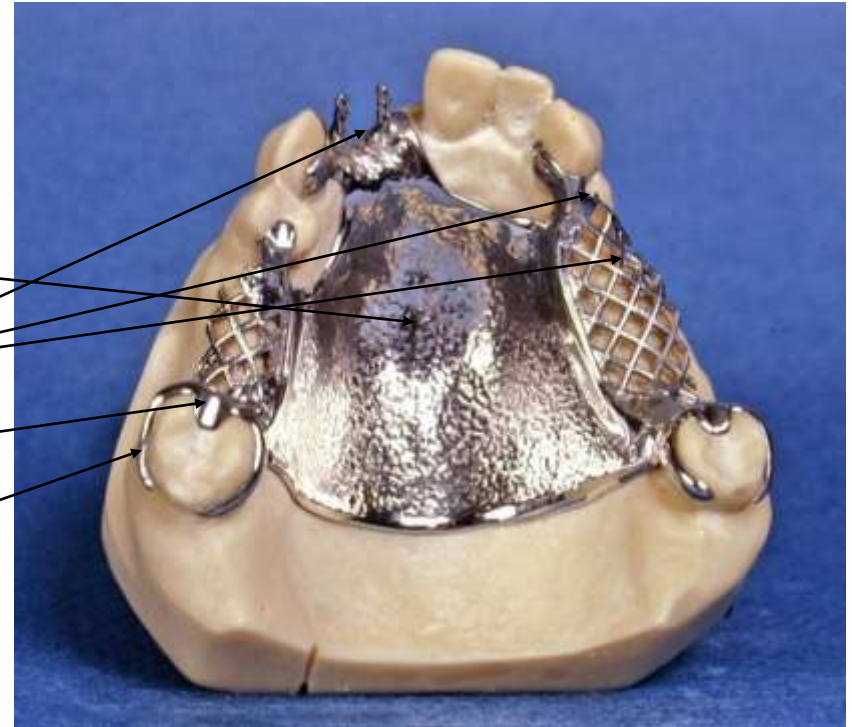

Klammer

1. Opplegg
2. "Gods"
3. Resiprok ark
4. Retinerende arm
5. Retentive ende
6. Forbindelses-element

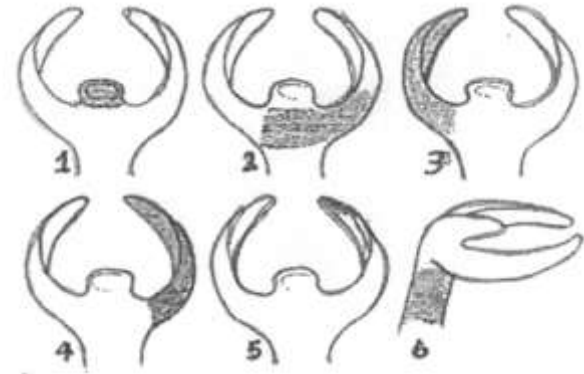



Partiell protese

Enhver protese som tilpasses i et resttannsett må/skal/bør:

- Gi resttannsettet fortsatt styring av funksjonen
- Interferere minst mulig med munnhygienearbeidet
- Skåne resttannsettet mot ukontrollerte fysiske påkjenninger gjennom protesen
- Skåne tannløse partier mot same
- Hindres i å synke ned i slimhinnen i tannløse partier
- Holdes stabil mot sideforskyvninger under bruk
- Hindres i å tape sin retensjon (falle ned / hoppe opp) ved bruk

Krefter

- Vertikale

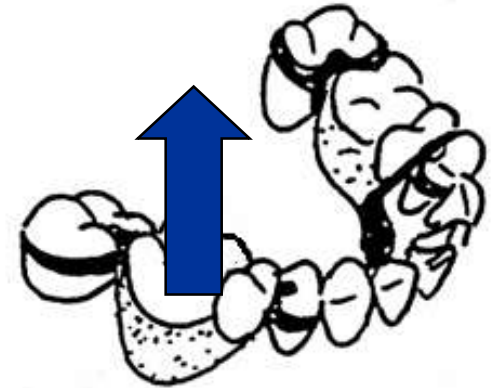
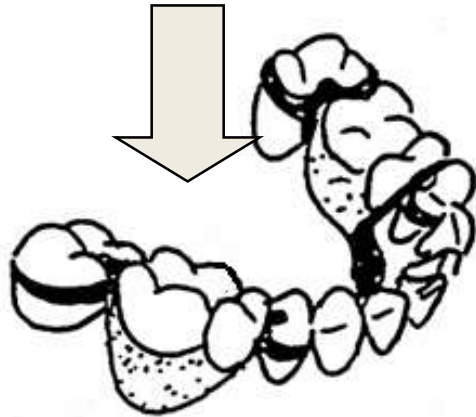

- Rotasjon

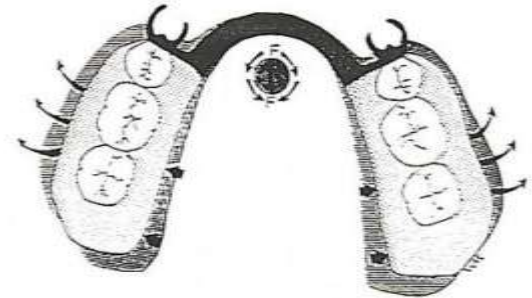
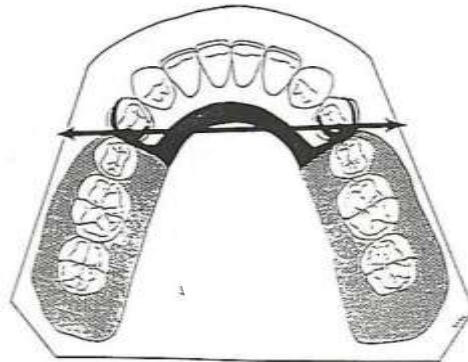
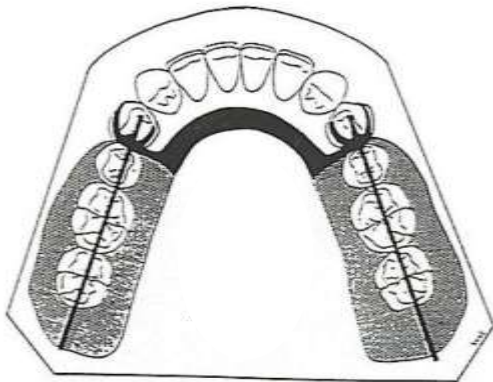



Hva er problemet her?



Hva er problemene her?



Hva er problemet her?



GRUNNLEGGENDE REGLER

1. En god hygiene-kontroll trengs for en bra prognose. Prognosen er i høy grad avhengig av oppfølging og kontroll
2. Protesene bør utformes så enkelt som mulig
3. Ha en overflate som underletter renhold

<u>Klinikk 1</u>	<u>TannLab 1</u>	<u>Klinikk 2</u>	<u>TannLab 2</u>	<u>Klinikk 3</u>	<u>TannLab 3</u>	<u>Klinikk 4</u>	<u>TannLab 4</u>	<u>Klinikk 5</u>	<u>TannLab 5</u>	<u>Klinikk 6</u>
01 Behandling –planlegg	06 Trimmet gips-modell	08 Verifisere labarbeid et	10 Surveyor analyse	12 Verifisere labarbeidet	19 Master model gips	23 Verifisere labarbeidet	27. Okklusal voksbittvoll	29 Verifisere labarbeidet	232 Ferdig-gjøring m/akryl	33 Verifisere labarbeidet
02 Velg / tilpass avtrykk-skje	(Alternativ B: 04B Bittvoll 05 Des-infeksjon	09 Tentativ plan på protese-design	[11 Indiv. avtrykk-skje ?]	13 Plan på protese-design & materialer	20. Opp-voksning av støp	Des-infeksjon	[27b Sjekk opp-voksning]	Des-infeksjon		Des-infeksjon
03 Primær-avtrykk	06B Okklusal kontroll 06B Maxillo-mandibulær index			14 Tann-preparering	[20b Sjekk opp-voksning]	24 Intraoral sjekk av støp og utforming	28. Tannoppsett i voks	30 Intraoral sjekk av tannoppsett		34 Intraoral tilpasning
(Hvis mulig alt. A)				15 Avtrykk-skje (& -teknikk)	21 Støp	25 Tann-type & fargevalg		31 Des-infeksjon		35 Pasient instruksjon & oral hygiene motivasjon
04A Maxillo-mandibulær index	07 Artikulator montering			16 Avtrykk	22. Des-infeksjon		26 Des-infeksjon			36 Justering
05 Des-infeksjon				17 Maxillo-mandibulær index						+ + Mulig etterkontroll
				18 Des-infeksjon						37... Mulig ubehag